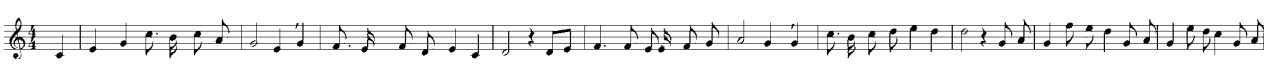

13

1. **Wem Gott will rechte Gunst erweisen**,
den schickt er in die weite Welt,
dem will er seine Wunder weisen
in Berg und Tal und Strom und Feld.
Hollari, hollaro, hollari, hollaro,
hollari, hollaro di-ri di-ri-o.
Hollari, hollaro, hollari, hollaro,
in Berg und Tal und Strom und Feld.

2. Die Trägen, die zu Hause liegen,
erquicket nicht das Morgenrot;
sie wissen nur von Kinderwiegen,
von Sorgen, Last und Not ums Brot.
Hollari, hollaro, hollari, hollaro,
hollari, hollaro di-ri di-ri-o.
Hollari, hollaro, hollari, hollaro,
von Sorgen, Last und Not ums Brot.

3. Die Bächlein von den Bergen springen,
die Lerchen schwirren hoch vor Lust;
was sollt' ich nicht mit ihnen singen
aus voller Kehl' und frischer Brust?
Hollari, hollaro, hollari, hollaro,
hollari, hollaro di-ri di-ri-o.
Hollari, hollaro, hollari, hollaro,
aus voller Kehl' und frischer Brust?

4. Den lieben Gott lass' ich nur walten;
der Bächlein, Lerchen, Wald und Feld
und Erd' und Himmel will erhalten,
hat auch mein Sach' aufs Best' bestellt.
Hollari, hollaro, hollari, hollaro,
hollari, hollaro di-ri di-ri-o.
Hollari, hollaro, hollari, hollaro,
hat auch mein Sach' aufs Best' bestellt.

T: Joseph Freiherr von Eichendorff (1788-1857) von 1822. **M:** Fr. Theodor Fröhlich (1803-1836), Berlin 1833.

Originalblätter (DIN A 4, je 0,20 €) in bester Auflösung als Kopiervorlagen bestellen Sie bitte im Volksmusikarchiv des Bezirks Oberbayern (VMA).

Das Erstellen von Papier-Kopien einzelner Blätter für den privaten, schulischen, nachbarschaftlichen, freundschaftlichen oder sozialen Gebrauch ist erlaubt (VMA 2017).

Nutzungsrecht: Öffentliches Singen/Musizieren ohne Genehmigung und Aufführungsgebühr im Rahmen der Volksmusikpflege erlaubt. Nicht von der GEMA vertreten. Zum Kopieren siehe rechter Rand. Alle weiteren Nutzungen, insbesondere Bearbeitungen, Abdruck, Verbreitung in Funk, Fernsehen und neuen Medien, gewerbliche Nutzung, usw. vorbehalten. Bei Fragen wenden Sie sich bitte an:

www.volksmusikarchiv.de
83052 Bruckmühl, Krankenhausweg 39, Tel. 08062/5164, Fax /8694
E-Mail: volksmusikarchiv@bezirk-oberbayern.de

Volksmusikarchiv
Volksmusikpflege

bezirk oberbayern